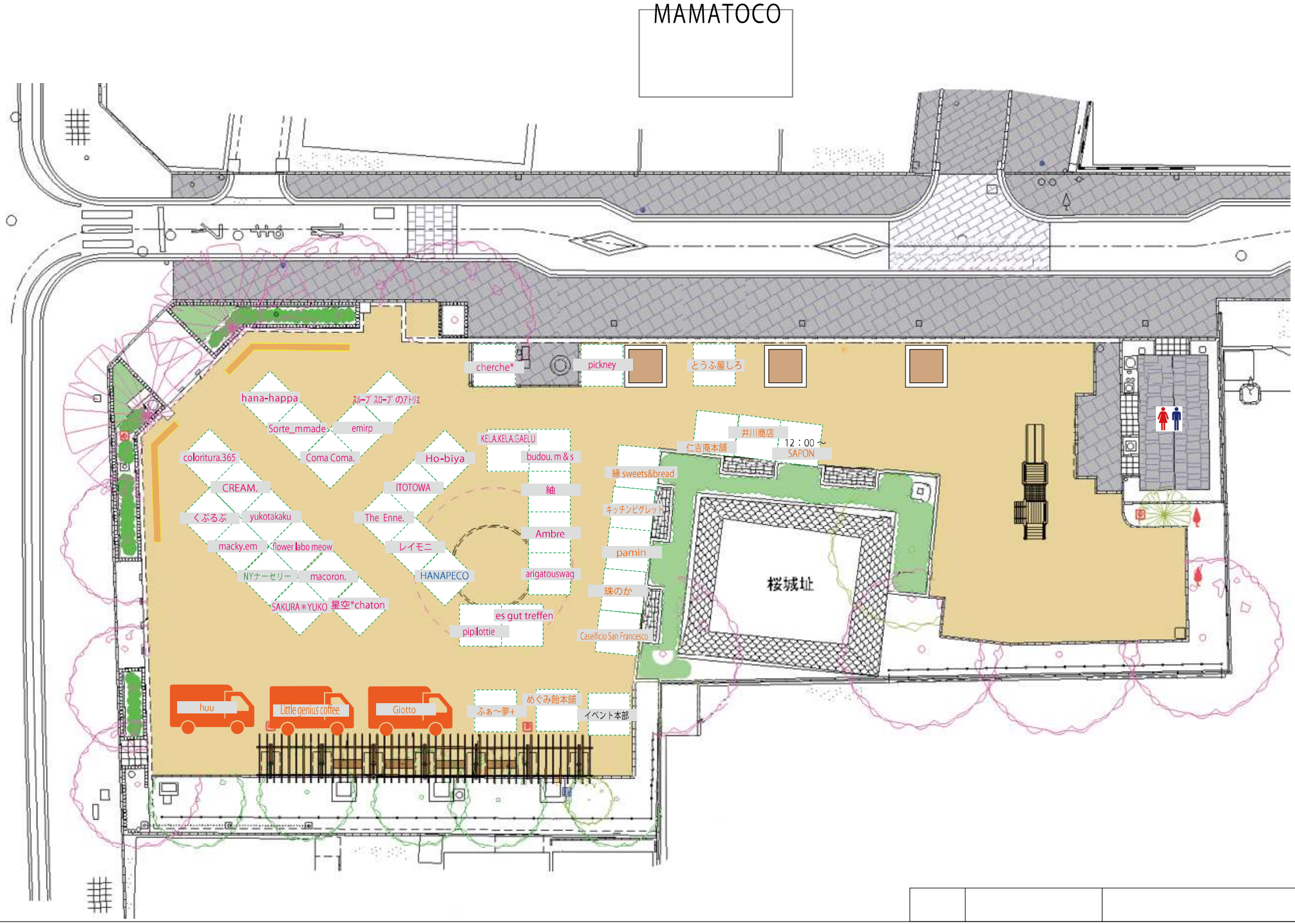SAKURA PARK 桜城址公園会場図　2024 年 4 月 20 日 (土)